



**GİRESUN
ÜNİVERSİTESİ**

TIP FAKÜLTESİ

FAALİYET RAPORU

2020 YILI

Giresun

İÇİNDEKİLER

ÜST YÖNETİCİ SUNUŞU.....	1
I-GENEL BİLGİLER.....	2-18
A-Misyon ve Vizyon.....	2
B-Yetki, Görev ve Sorumluluklar.....	2
C-İdareye İlişkin Bilgiler.....	2-18
1-Fiziksel Yapı.....	2-12
2-Örgüt Yapısı.....	12
3-Bilgi ve Teknolojik Kaynaklar.....	12-14
4-İnsan Kaynakları.....	15-17
5-Sunulan Hizmetler.....	17-18
6-Yönetim ve İç Kontrol Sistemi.....	18
II-AMAÇ VE HEDEFLER.....	19-20
III-FAALİYETLERE İLİŞKİN BİLGİ VE DEĞERLENDİRMELER.....	21-24
A-Mali Bilgiler.....	21
1-Bütçe Uygulama Sonuçları.....	21
2-Temel Mali Tablolara İlişkin Açıklamalar.....	21
3-Mali Denetim Sonuçları.....	21
B-Performans Bilgileri.....	22-24
1-Faaliyet ve Proje Bilgileri.....	22-24
IV-KURUMSAL KABİLİYET VE KAPASİTENİN DEĞERLENDİRİLMESİ.....	25
A-Üstünlükler.....	25
B-Zayıflıklar.....	25
C-Değerlendirme.....	25
V-ÖNERİ VE TEDBİRLER.....	25

TABLolar

Tablo 1: Eğitim Alanı Sayıları

Tablo 2: Eğitim Alanlarının Dağılımı

Tablo 3: Yemekhane

Tablo 4: Kantin/Kafeterya

Tablo 5: Toplantı ve Konferans Salonları

Tablo 6: Hizmet Alanları

Tablo 7: Tesis, Makina ve Cihazlar Grubu Tablosu

Tablo 8: Taşıtlar Grubu Tablosu

Tablo 9: Demirbaşlar Grubu Tablosu

Tablo 10. Yazılım ve Bilgisayarlar

Tablo 11: Kütüphane Kaynaklarının Dağılımı

Tablo 12: Kütüphane Kaynakları Kullanım Verileri

Tablo 13: Toplam Personel Dağılımı

Tablo 14: Akademik Personelin Dağılımı

Tablo 15: İdari Personel Dağılımı

Tablo 16: Akademik Birim Bilgileri

Tablo 17: Tıpta Uzmanlık Eğitimi Yapanların Dağılımı

Tablo 18: Hizmet, Bilim-Sanat, Teşvik ve Başarı Ödülleri Alan Kişi Sayısı

Tablo 19: 2020 Yılında Yapılan Toplumsal Sorumluluk Projeleri ve Faaliyetleri

Tablo 20: Bütçe Giderleri Tablosu

Tablo 21: Faaliyet Bilgileri Tablosu

Tablo 22: Yayınların İndekslere ve Birimlere Göre Dağılımı

Tablo 23: Atıf Oranları

Tablo 24: Yıllar itibari ile Atıf İndekslerde Yer Alan Giresun Üniversitesi Adresli Yayınlar

Tablo 25: Editörlük ve Hakemlik Yapan Öğretim Üyesi Sayıları

BİRİM / ÜST YÖNETİCİ SUNUŞU

5018 sayılı Kamu Mali Yönetimi ve Kontrol Kanununun 41. maddesi gereğince Fakültemizin stratejik planlarına, yıllık amaç ve hedeflerine uygun olarak yürütülen faaliyetlerinin yer aldığı 2020 Mali Yılı Faaliyet Raporu hazırlanmış ve ekte sunulmuştur. Bu maddeye göre kamu kurumlarının yıllık faaliyet raporlarını bilgi iletişim teknolojilerini kullanmak suretiyle kamuoyunun bilgisine sunmaları gerekmektedir

Üniversitemiz Faaliyet Raporunun hazırlanmasına hizmet edecek olan bilgiler, azami titizlik gösterilerek ve mümkün olduğunca Fakültemizin tüm faaliyetlerini içerecek ayrıntıda hazırlanmaya çalışılmıştır.

Birim faaliyet raporunun hazırlanmasında emeği geçen Fakültemiz akademik ve idari personeline; raporun hazırlanmasına yönelik hizmetleri nedeniyle teşekkür ederim.

Prof. Dr. Canan ÇELİK İÇEN
DEKAN

I- GENEL BİLGİLER

A- Misyon ve Vizyon

Misyon

Evrensel etik ve insani değerlere bağlı, koruyucu hekimliği ve toplum sağlığını ön planda düşünen, güncel tanı ve tedavi yöntemlerini uygulayabilen, iletişim becerileri gelişmiş, topluma kanıta dayalı ve kaliteli sağlık hizmeti sunabilen, ülke ve dünya gerçeklerine duyarlı, yaşam boyu gelişime açık, bilimsel ve kültürel olarak donanımlı hekimler yetiştirmek; insan sağlığı ve sağlık politikalarına etkin biçimde katkıda bulunmak üzere bilgi üretmek için bilimsel araştırmalar planlayan, yürüten ve destekleyen bir Tıp Fakültesi olmaktır.

Vizyon

Bilimsel araştırma, çağdaş tıp uygulamaları ve multidisipliner yaklaşımı benimseyen, eğitim, araştırma ve sağlık hizmeti sunumunda ulusal ve uluslararası düzeyde önde gelen bir Tıp Fakültesi olmaktır.

B- Yetki, Görev ve Sorumluluklar

Fakültemiz 5662 Sayılı Kanun ile kurulmuş olup bünyesindeki akademik, idari ve mali yetki ve sorumlulukları 2547 Sayılı Yükseköğretim Kanunu, 5018 Sayılı Kamu Mali Yönetimi ve Kontrol Kanunu ile diğer ilgili yasa ve mevzuat ile düzenlenmektedir.

C- İdareye İlişkin Bilgiler

1- Fiziksel Yapı

1.1- Eğitim Alanları

Tablo 1: Eğitim Alanı Sayıları

Eğitim Alanı	Kapasite	Kapasite	Kapasite	Kapasite	Kapasite	Kapasite	Toplam
	0-50	51-75	76-100	101-150	151-250	251-Üzeri	
Amfi							
Sınıf	1	3		3			7
Atölye							
Diğer (Laboratuvar)	2		1				3
TOPLAM	3	3	1	3			10

Tablo 2: Eğitim Alanlarının Dağılımı

Eğitim Alanı		Kapasite 0–50 (m ²)	Kapasite 51–75 (m ²)	Kapasite 76–100 (m ²)	Kapasite 101–150 (m ²)	Kapasite 151–250 (m ²)	Kapasite 251- Üzeri (m ²)	Toplam (m ²)
Amfi								
Sınıf		50,85	153,23		302,81			506,89
Atölye								
Toplantı Salonu		72,65						72,65
Diğer (.....)								
Laboratuvarlar	Eğitim Lab.	92,75		100,75				193,5
	Sağlık Lab.							
	Araştırma Lab. (10 Bölme)	238,36						238,36
	Diğer (.....)							
TOPLAM		454,61	153,23	100,75	302,81			1011,4

1.2- Sosyal Alanlar

Tablo 3: Yemekhane

Öğrenci ve Personel Yemekhanesi	Adet	Kapalı Alan (m ²)	Kapasite (Kişi)
Gazipaşa Yerleşkesi	Fakültemize ait bulunmamaktadır		

Tablo 4: Kantin/Kafeterya

Kantin/ Kafeterya/ Çay Ocağı	Adet	Kapalı Alan (m ²)	Kapasite (Kişi)
	Fakültemize ait bulunmamaktadır		

Tablo 5: Toplantı ve Konferans Salonları

Toplantı/Salon/Amfi Adı	Kapasite (Kişi)	Toplantı Salonu (Adet)	Konferans Salonu (Adet)	Amfi Salonu (Adet)	Faaliyet Sayısı	Toplam
Toplantı Salonu	50	1				1
	TOPLAM	1				1

Tablo 6: Hizmet Alanları

Kullanım Alanı	Ofis Sayısı	Alan(m ²)	Personel Sayısı
Akademik Personel	72	1020,91	119
İdari Personel	6	104,79	11
TOPLAM	78	1125,7	130

1.3- Taşınır Malzeme Listesi

Tablo 7: Tesis, Makina ve Cihazlar Grubu Tablosu

No	Saymanlık Kodu	Harcama Birimi Adı	Taşınır Grubu	Taşınır Adı	Ölçü Adı	Toplam
1	28728	Tıp Fakültesi	253.2.2.2.7	Merdivenler	ADE T	1.00
2	28728	Tıp Fakültesi	253.3.1.1.2	Zemin Süpürme Makineleri	ADE T	1.00
3	28728	Tıp Fakültesi	253.3.1.99	Diğer Yıkama, Temizleme ve Ütüleme Cihaz ve Araçları	ADE T	1.00

4	28728	Tıp Fakültesi	253.3.2.1.1	Buzdolapları	ADE T	8.00
5	28728	Tıp Fakültesi	253.3.2.1.2	Dondurucular	ADE T	1.00
6	28728	Tıp Fakültesi	253.3.2.2.1	Fırınlr	ADE T	1.00
7	28728	Tıp Fakültesi	253.3.2.5.2	Aspiratörler ve Fanlar	ADE T	1.00
8	28728	Tıp Fakültesi	253.3.2.99.10	Su Isıtıcıları ve Soğutucuları	ADE T	1.00
9	28728	Tıp Fakültesi	253.3.4.1.1	Ağırlık Ölçme Cihaz, Alet ve Ekipmanları	ADE T	2.00
10	28728	Tıp Fakültesi	253.3.4.2.99	Diğer Hassas Ölçü Aletleri	ADE T	3.00
11	28728	Tıp Fakültesi	253.3.4.4	Nem ve Yoğunluk Ölçme ve Kontrol Cihazları	ADE T	9.00
12	28728	Tıp Fakültesi	253.3.4.5.30	Osiloskoplar	ADE T	2.00
13	28728	Tıp Fakültesi	253.3.5.1	Genel Amaçlı Tıbbi Cihazlar ve Aletler	ADE T	17.00
14	28728	Tıp Fakültesi	253.3.5.11	Göğüs Hastalıkları Teşhis ve Tedavi Cihaz ve Aletleri	ADE T	3.00
15	28728	Tıp Fakültesi	253.3.5.12	Göz Hastalıkları Teşhis ve Tedavi Cihaz ve Aletleri	ADE T	2.00
16	28728	Tıp Fakültesi	253.3.5.15	Kardiyoloji-Anjiyo Teşhis ve Tedavi Cihaz ve Aletleri	ADE T	1.00

17	28728	Tıp Fakültesi	253.3.5.2	Mikro Biyoloji ve Gen Transfer Cihazları	ADE T	16.00
18	28728	Tıp Fakültesi	253.3.5.20	Patoloji Teşhis ve Tedavi Cihaz ve Aletleri	ADE T	2.00
19	28728	Tıp Fakültesi	253.3.5.3	Moleküler Biyoloji Özel Çalışma Cihazları	ADE T	5.00
20	28728	Tıp Fakültesi	253.3.5.6	Cerrahi (Ameliyathane) Amaçlı Kullanılan Cihaz ve Aletler	ADE T	10.00
21	28728	Tıp Fakültesi	253.3.5.9	Fizik Tedavi Ünitesi Teşhis ve Tedavi Cihaz ve Aletleri	ADE T	1.00
22	28728	Tıp Fakültesi	253.3.5.99	Diğer İhtisas Bölümlerinde Kullanılan Tıbbi Cihaz ve Aletler	ADE T	2.00
23	28728	Tıp Fakültesi	253.3.6.1.5	Oksijenmetreler	ADE T	1.00
24	28728	Tıp Fakültesi	253.3.6.1.8	Spektrometreler/Spektrofotometreler/ Difraktometreler	ADE T	2.00
25	28728	Tıp Fakültesi	253.3.6.1.99	Diğer Kimyasal Analiz Cihazları	ADE T	4.00
26	28728	Tıp Fakültesi	253.3.6.2.15	Sıcaklık, İletkenlik ve PH Ölçme Cihazları	ADE T	1.00
27	28728	Tıp Fakültesi	253.3.6.2.27	Yıkama ve Ovalama Cihazları	ADE T	1.00
28	28728	Tıp Fakültesi	253.3.6.2.4	Doku Ölçme Cihazları	ADE T	1.00
29	28728	Tıp Fakültesi	253.3.6.2.9	Termal Analiz ve Isıl Özellikleri Ölçme Cihazları	ADE T	1.00

30	28728	Tıp Fakültesi	253.3.6.2.99	Diğer Fiziksel Özellikleri Ölçme ve Test Cihazları	ADE T	55.00
31	28728	Tıp Fakültesi	253.3.6.3.1	Etüvler, İnkübatörler ve Durulayıcı Kurutucular	ADE T	6.00
32	28728	Tıp Fakültesi	253.3.6.3.10	Damıtma (Distilasyon) Cihazları ve Damlatıcılar	ADE T	1.00
33	28728	Tıp Fakültesi	253.3.6.3.11	Elektroforez Cihazları	ADE T	1.00
34	28728	Tıp Fakültesi	253.3.6.3.15	Otoklavlar, Sterilizatörler	ADE T	6.00
35	28728	Tıp Fakültesi	253.3.6.3.19	Santrifüjler	ADE T	8.00
36	28728	Tıp Fakültesi	253.3.6.3.24	Homojenizatörler	ADE T	4.00
37	28728	Tıp Fakültesi	253.3.6.3.3	Ayırıcılar (Ekstraktörler) Elektrodializ Cihazları	ADE T	1.00
38	28728	Tıp Fakültesi	253.3.6.3.99	Diğer Kimyasal, Fiziksel ve Fiziko Kimyasal Cihazlar	ADE T	24.00
39	28728	Tıp Fakültesi	253.3.6.4.1	Laboratuvar Tipi Isıtıcılar ve Isı Reflektörleri	ADE T	4.00
40	28728	Tıp Fakültesi	253.3.6.4.3	Laboratuvar Tipi Soğutucular	ADE T	2.00
41	28728	Tıp Fakültesi	253.3.6.6.1	Elektron Mikroskopları	ADE T	2.00
42	28728	Tıp Fakültesi	253.3.6.6.2	Optik Mikroskoplar	ADE T	45.00

43	28728	Tıp Fakültesi	253.3.6.6.99	Diğer Optik ve Ektrooptik Cihazlar ve Aletler	ADE T	9.00
44	28728	Tıp Fakültesi	253.3.6.99	Diğer Araştırma ve Üretim Amaçlı Laboratuvar Cihaz ve Aletleri	ADE T	13.00

Tablo 8: Taşıtlar Grubu Tablosu

No	Saymanlık Kodu	Harcama Birimi Adı	Taşıtlar Grubu	Taşıtlar Adı	Ölçü Adı	Toplam
1		Tıp Fakültesi		Fakültemize ait bulunmamaktadır		

Tablo 9: Demirbaşlar Grubu Tablosu

No	Saymanlık Kodu	Harcama Birimi Adı	Taşıtlar Grubu	Taşıtlar Adı	Ölçü Adı	Toplam
1	28728	Tıp Fakültesi	255.1.2.1	Bayrak ve Flamalar ile İç Mekan Direkleri	ADET	9.00
2	28728	Tıp Fakültesi	255.1.2.2	Atatürk Büst, Mask, Pano ve Posterleri	ADET	1.00
3	28728	Tıp Fakültesi	255.1.2.5	Metal Çelenkler	ADET	1.00
4	28728	Tıp Fakültesi	255.1.5.11	Eğitim Maketleri	ADET	169.00
5	28728	Tıp Fakültesi	255.1.5.16.1	Derin Dondurucular	ADET	7.00
6	28728	Tıp Fakültesi	255.1.5.16.9 9	Diğer Hastane Tipi Buzdolapları ve Dolaplar	ADET	1.00
7	28728	Tıp Fakültesi	255.1.5.7.2	Standart Sedyeler	ADET	1.00
8	28728	Tıp Fakültesi	255.10.2.3.1 1	Araç Altı İnceleme Dedektörleri	ADET	2.00
9	28728	Tıp Fakültesi	255.10.2.3.2	Eİ Tipi Metal Dedektörleri	ADET	3.00

10	28728	Tıp Fakültesi	255.10.2.3.9 9	Diğer Dedektörler ve Sensörler	ADET	14.00
11	28728	Tıp Fakültesi	255.10.3.1.1	Yangın Söndürme Cihazları	ADET	5.00
12	28728	Tıp Fakültesi	255.11.2.2	Tablolar	ADET	10.00
13	28728	Tıp Fakültesi	255.2.1.1.1. 1	Bilgisayar Kasaları	ADET	7.00
14	28728	Tıp Fakültesi	255.2.1.1.1. 3	Ekranlar	ADET	6.00
15	28728	Tıp Fakültesi	255.2.1.1.2	Dizüstü Bilgisayarlar	ADET	70.00
16	28728	Tıp Fakültesi	255.2.1.1.5	Tümleşik (All in One) Bilgisayarlar	ADET	52.00
17	28728	Tıp Fakültesi	255.2.2.1.13	Barkod Yazıcılar ve Okuyucular, Optik Okuyucular	ADET	2.00
18	28728	Tıp Fakültesi	255.2.2.1.3	Lazer Yazıcılar	ADET	28.00
19	28728	Tıp Fakültesi	255.2.2.1.8	Çok Fonksiyonlu Yazıcılar	ADET	10.00
20	28728	Tıp Fakültesi	255.2.4.1.1	Sabit Telefonlar	ADET	57.00
21	28728	Tıp Fakültesi	255.2.4.1.2	Telsiz Telefonlar	ADET	2.00
22	28728	Tıp Fakültesi	255.2.4.1.3	Telsizler	ADET	3.00
23	28728	Tıp Fakültesi	255.2.4.3.1	Modemler (SDH ve Erişim Cihazları)	ADET	13.00
24	28728	Tıp Fakültesi	255.2.4.3.2	Swichler (Anahtarlar)	ADET	10.00
25	28728	Tıp Fakültesi	255.2.5.1.1	Projektörler (Projeksiyon Cihazları)	ADET	10.00
26	28728	Tıp Fakültesi	255.2.5.2.2	Televizyonlar	ADET	1.00
27	28728	Tıp Fakültesi	255.2.5.3.1. 4	Lecternler İçin Aydınlatma, Güç Kaynağı veya Veri Elemanları	ADET	1.00
28	28728	Tıp Fakültesi	255.2.5.3.4. 3	Müzik ve Anons Sistemleri	ADET	1.00

29	28728	Tıp Fakültesi	255.2.5.3.6.2	Mikrofonlar	ADET	3.00
30	28728	Tıp Fakültesi	255.2.5.3.6.3	Hoparlörler	ADET	12.00
31	28728	Tıp Fakültesi	255.2.5.3.6.4	Amfiler	ADET	3.00
32	28728	Tıp Fakültesi	255.2.5.3.6.5	Kablosuz Mikrofon Alıcı Verici Sistemleri	ADET	1.00
33	28728	Tıp Fakültesi	255.2.5.3.7.1	Uydu Alıcıları	ADET	1.00
34	28728	Tıp Fakültesi	255.2.5.4.1.99	Diğer Kameralar	ADET	1.00
35	28728	Tıp Fakültesi	255.2.5.4.2	Fotoğraf Makineleri	ADET	1.00
36	28728	Tıp Fakültesi	255.2.99.2.5	Klimalar	ADET	28.00
37	28728	Tıp Fakültesi	255.2.99.7.1	Mühürler	ADET	2.00
38	28728	Tıp Fakültesi	255.3.1.1.1	Dosya Dolapları	ADET	66.00
39	28728	Tıp Fakültesi	255.3.1.1.11	Kitaplıklar	ADET	10.00
40	28728	Tıp Fakültesi	255.3.1.1.12	Malzeme Ayırma ve Düzenleme Raf ve Ranzaları	ADET	63.00
41	28728	Tıp Fakültesi	255.3.1.1.4	Soyunma Dolapları	ADET	39.00
42	28728	Tıp Fakültesi	255.3.1.1.5	Malzeme/Alet Dolapları	ADET	5.00
43	28728	Tıp Fakültesi	255.3.1.1.8	Tezgah Dolapları	ADET	15.00
44	28728	Tıp Fakültesi	255.3.1.1.99	Diğer Dolaplar	ADET	12.00
45	28728	Tıp Fakültesi	255.3.1.2.2	Toplantı Masaları	ADET	13.00
46	28728	Tıp Fakültesi	255.3.1.2.3	Çalışma Masaları	ADET	114.00
47	28728	Tıp Fakültesi	255.3.1.3.1	Çalışma Koltukları	ADET	102.00

48	28728	Tıp Fakültesi	255.3.1.3.2	Misafir Koltukları	ADET	260.00
49	28728	Tıp Fakültesi	255.3.1.3.3	Bekleme Koltukları	ADET	11.00
50	28728	Tıp Fakültesi	255.3.1.4.5	Konferans/Seminer Tipi Sandalyeler	ADET	250.00
51	28728	Tıp Fakültesi	255.3.1.5.3	Portatif Tabureler	ADET	177.00
52	28728	Tıp Fakültesi	255.3.1.6.2	Madeni Portmantolar	ADET	6.00
53	28728	Tıp Fakültesi	255.3.1.7	Sehpalar	ADET	25.00
54	28728	Tıp Fakültesi	255.3.1.8	Etajerler ve Kesonlar	ADET	63.00
55	28728	Tıp Fakültesi	255.3.1.99	Diğer Büro Mobilyaları	ADET	4.00
56	28728	Tıp Fakültesi	255.3.2.2.2	Kanepeler	ADET	2.00
57	28728	Tıp Fakültesi	255.3.5.1	Kürsüler	ADET	6.00
58	28728	Tıp Fakültesi	255.3.5.2	Yazı Tahtaları	ADET	8.00
59	28728	Tıp Fakültesi	255.8.1.1.1	Sıralar	ADET	118.00
60	28728	Tıp Fakültesi	255.8.1.1.2	Masalar	ADET	5.00
61	28728	Tıp Fakültesi	255.8.1.1.99	Diğer Genel Eğitim Tesisi Donanımları ve Sınıf Mobilyaları	ADET	2.00
62	28728	Tıp Fakültesi	255.8.2.13.1	İnsan Bedeni veya Vücut Parçası veya Organ Modelleri	ADET	18.00
63	28728	Tıp Fakültesi	255.8.2.13.4	Vücut Sistemlerini Öğretme Setleri	ADET	1.00
64	28728	Tıp Fakültesi	255.9.2.1.10	Düz Sehpalar	ADET	6.00
65	28728	Tıp Fakültesi	255.99.2	Seyyar Tanklar ve Tüpler	ADET	3.00

2- Örgüt Yapısı

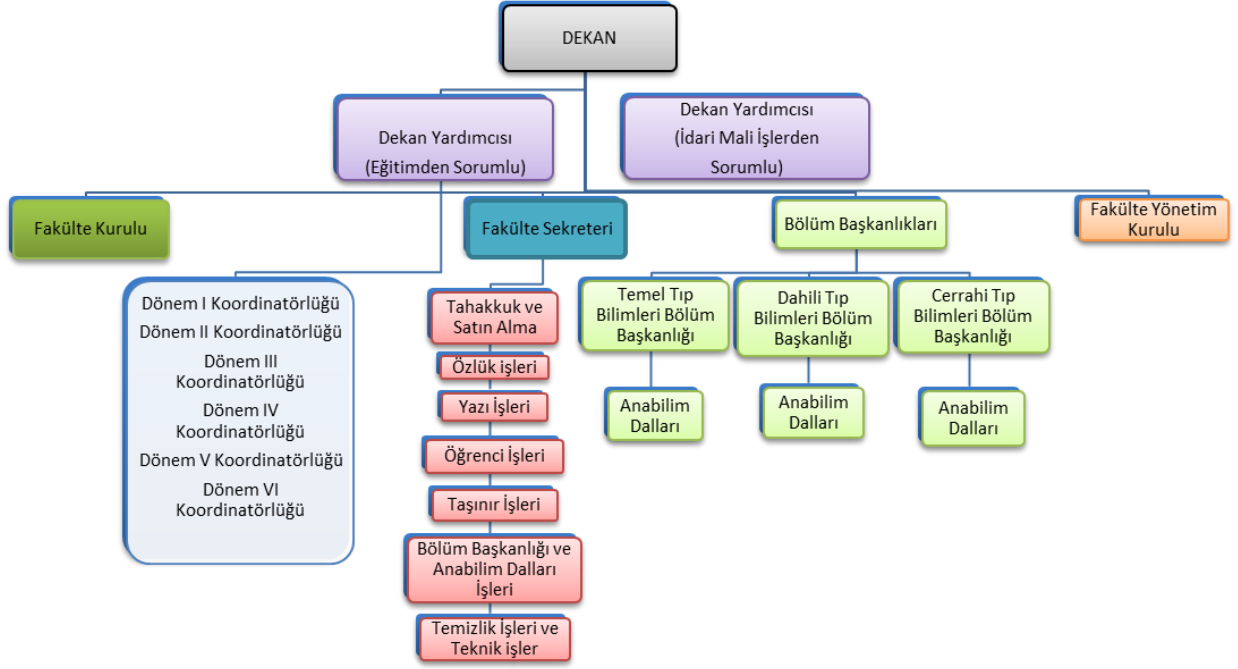

3- Bilgi ve Teknolojik Kaynaklar

3.1- Bilişim Kaynakları

Tablo 10: Yazılım ve Bilgisayarlar

Cinsi	Eğitim Amaçlı (Adet)	Akademik Amaçlı (Adet)	Sağlık Amaçlı (Adet)	İdari Amaçlı (Adet)	Toplam
Yazılım					
Masa Üstü Bilgisayarlar	6	36		14	56
Taşınabilir Bilgisayarlar	7	59		4	70
Diğer Bilgisayarlar ve Sunucular					

3.2. Kütüphane Kaynakları

Tablo 11: Kütüphane Kaynaklarının Dağılımı

		Merkez Kütüphane	Birim Kütüphane
Koleksiyon Türü		... yılı koleksiyon sayısı	2020 yılı koleksiyon sayısı
Basılı Kitap			Fakültemize ait birim kütüphanesi bulunmamaktadır
e-Kitap	Satın		
	Abonelik		
	Bağış		
Dergi/e-dergi	Toplam		
	Basılı (Abonelik)		
	Ciltli		
	E-dergiler		
Tez	Kurumsal e-abonelik		
	Toplam		
	Basılı (Açık Erişim)		
	Tez		
Görsel İşitsel Kaynak	DVD		
	Görme Engelli Koleksiyonu		
El Yazması			
Basılı Nadir Eser			
Dijital Taranmış			
Veri Tabanı Sayısı	Satın alınan		
	Abonelik		
	Bağış		
	EKUAL		
	Toplam		

Tablo 12: Kütüphane Kaynakları Kullanım Verileri

			Merkez Kütüphane	Birim Kütüphane
Oturma Kapasitesi		Kişi		Fakültemize ait birim kütüphanesi bulunmamaktadır
Kütüphane Üye Sayısı	Akademik Personel	Kişi		
	İdari Personel	Kişi		
	Öğrenci	Kişi		
Ödünç Verilen Kitap Sayısı	Akademik Personel	Adet		
	Doktora Öğrencisi			
	Yüksek Lisans			
	Lisans			
	İdari Personel			
	Diğer			
GRÜ'ye Gönderilen Yayın Sayısı	Makale			
	Kitap (Ödünç)			
GRÜ'den Gönderilen Yayın Sayısı	Makale			
	Kitap (Ödünç)			

4- İnsan Kaynakları

Tablo 13. Toplam Personel Dağılımı

		Kadrolu Personel								4-d Sürekli İşçiler*						Genel Toplam			
		Akademik Personel		İdari Personel		Geçici İşçi		Sözleşmeli Personel		Güvenlik Hizmetleri		Temizlik Hizmetleri		Diğer Hizmetler					
		Sayı	Dağılım %	Sayı	Dağılım %	Sayı	Dağılım %	Sayı	Dağılım %	Sayı	Dağılım %	Sayı	Dağılım %	Sayı	Dağılım %				
Personel Sayısı	Kadın	2018	38	36,19	4	33,33							4	57,15			46	37,1	
		2019	49	38,88	4	33,33								4	66,66			57	39,58
		2020	57	37,25	4	33,33								5	83,33			66	38,59
	Erkek	2018	67	63,81	8	66,67								3	42,85			78	62,9
		2019	77	61,12	8	66,67								2	33,34			87	60,42
		2020	96	62,75	8	66,67								1	16,67			105	61,41
	Toplam	2018																	
		2019																	
		2020																	

4.1- Akademik Personel

Tablo 14: Akademik Personelin Dağılımı

Hizmet Sınıflandırması		2020 Yılı	
		Kadın	Erkek
Öğretim Üyesi	Profesör	8	13
	Doçent	5	13
	Doktor Öğretim Üyesi	28	34
Araştırma Görevlisi		16	36
Öğretim Görevlisi	Öğretim Görevlisi	1	
Toplam		58	96

4.2- İdari Personel

Tablo 15: İdari Personel Dağılımı

Hizmet Sınıflandırması	Kadro		Toplam	Pers. Dağılım Oranı (%)
	Kadın	Erkek		
	2020		2020	
Genel İdari Hizmetler Sınıfı	4	3	7	
Sağlık Hizmetleri Sınıfı				
Teknik Hizmetler Sınıfı		4	4	
Eğitim ve Öğretim Hiz. Sınıfı				
Avukatlık Hizmetleri Sınıfı				
Din Hizmetleri Sınıfı				
Yardımcı Hizmetler Sınıfı		1	1	
Toplam	4	8	12	100,00

5- Sunulan Hizmetler

5.1- Eğitim Hizmetleri

Tablo 16: Akademik Birim Bilgileri

Akademik Birimler		Akademik Birim Sayısı	Program Sayısı	Öğrenci Sayısı		
				Kadın	Erkek	Toplam
Fakülte	Program	43	1	223	238	461
	Çift Anadal					
	Yan Dal					
Toplam		43	1	223	238	461

Tablo 17: Tıpta Uzmanlık Eğitimi Yapanların Dağılımı

Birim	Tıpta Uzmanlık Eğitimi Yapanlar				Yandal Uzmanlık Eğitimi Yapanlar			
	2018	2019	2020	Artış Oranı (%)	2018	2019	2020	Artış Oranı (%)
Tıp Fakültesi	17	26	52	100	-	-	-	
Uluslararası								
Sağlık Bakanlığı			1	100				
Toplam								

5.2- İdari Hizmetler

Fakültemiz 2020 yılı içerisinde 2547 Sayılı Yükseköğretim Kanunu, 5018 Sayılı Kamu Mali Yönetimi ve Kontrol Kanunu ile diğer ilgili kanun, tüzük, yönetmelikler çerçevesinde idari faaliyetlerini sürdürmüştür. 2020 yılı içerisinde Fakültemiz mevcut akademik ve idari personelin büro malzemesi ihtiyaçları karşılanmış, yeni öğretim üyeleri alınmıştır.

5.3- Diğer Hizmetler

Tablo 18: Hizmet, Bilim-Sanat, Teşvik ve Başarı Ödülleri Alan Kişi Sayısı

Ödül türü	2020
Bilim Teşvik Ödülü	YOK
Eğitime Katkı Ödülü	YOK
Topluma Hizmet Ödülü	YOK
TÜBİTAK Ödülü	YOK
TÜBA Ödülü	YOK

Tablo 19: 2020 Yılında Yapılan Toplumsal Sorumluluk Projeleri ve Faaliyetleri

Proje Adı	Yürüten Birim
YOK	

6- Yönetim ve İç Kontrol Sistemi

Fakültemizin atama işlemleri 2547, 2914 ve 657 sayılı yasalarda belirtilen esaslar çerçevesinde yapılmaktadır. 01/01/2006 tarihinde yürürlüğe giren 5018 sayılı Kamu Mali Yönetimi ve Kontrol Kanununun ilgili maddelerine göre hazırlanan İç kontrol ve Ön Mali Kontrole ilişkin Usul ve Esaslar ile diğer mevzuatlarda belirtilen esaslara uygun olarak Üniversitemiz Strateji Geliştirme Daire Başkanlığınca kontroller yapılmaktadır

Fakültemiz, ödeneklerin kullanımında bütçe ilke ve esaslarına, Kanun, Tüzük ve Yönetmelikler ile diğer mevzuatlara uygun olarak etkili, ekonomik ve verimli kullanılması konularında büyük bir titizlik göstererek çalışmaktadır.

Fakültemizin mal veya hizmet alımları ile yapım işlerine ilişkin ihaleler 4734 sayılı Kamu Hale Kanunu hükümlerine göre bütçe ödeneklerimizin öncelikler belirlenerek kullanılması esas alınarak yapılmaktadır.

II- AMAÇ ve HEDEFLER

Araştırma Stratejileri;

- Sürdürülebilir araştırma ve geliştirme faaliyetlerinin gerçekleştirilmesi
- Ulusal ve uluslararası bilimsel yayın kalitesinin artırılması,
- Fakültenin bilimsel yayın sıralamasındaki konumunun yükseltilmesi,
- Öğrencilerin katılımıyla yapılan bilimsel araştırmaların desteklenmesi ve sayısının artırılmasıdır.

Hedefler;

- Anabilim dallarının araştırma laboratuvarlarını geliştirmek ve işlevselliğini arttırmak,
- Yurt içi ve yurt dışı diğer üniversite ve araştırma kurumlarıyla işbirliğini yükseltmek,
- Bilimsel Araştırma Projelerinin (BAP) ve Ulusal-Uluslararası çok merkezli projelerin artırılması,
- Üniversitemiz bünyesindeki diğer disiplinler ile (Sağlık Bilimleri Fakültesi, Diş Hekimliği Fakültesi gibi) ortak araştırma ve geliştirme faaliyetlerinin gerçekleştirilmesi.

Aynı zamanda öğretim üyelerimizin araştırma ve yayın faaliyetleri ile ilgili aşağıdaki hedefler belirlenmiştir;

- Ulusal ve uluslararası hakemli dergilerdeki yayın sayılarının artırılması,
- Bilimsel faaliyetlerin ve yayınların nitelik ve nicelik olarak arttırılması,
- Öğretim üyesi başına düşen yıllık atıf sayısının belirlenmesi
- Öğretim elemanı başına düşen dergilere yapılan bilim kurulu, hakemlik ve editörlük sayısının arttırılmasının teşvik edilmesi,
- Akademik personelin proje yapmaya teşvik edilmesi,
- Ulusal ve uluslar arası kongre, sempozyum, seminer gibi etkinliklere aktif katılım oranının artırılması,
- Bilimsel yayınların proje destekli olması,
- Etki sayısı yüksek olan dergilerdeki yayın sayısının arttırılması,
- Yapılan tezlere paydaş desteği sağlanması,
- Öğrenci katılımı ile yürütülen araştırma sayısının artması

Bu hedeflere yönelik bilimsel çıktıları ve öğretim üyelerimizin araştırma geliştirme performansları yıllık olarak kişisel ve Anabilim dallarından talep edilerek değerlendirilmektedir.

Tıp Fakültesi bünyesindeki araştırmacılarımızın yapmış oldukları araştırma-geliştirme faaliyetleri çerçevesinde, sosyo-kültürel açıdan sanayici, sivil toplum, akademisyen ve öğrencilerin ortak çalışma kültürünün geliştirilmesi ve bilgi paylaşımının artırılması hedefleri arasında bulunmaktadır. Bunun yanında, yurt dışından öğrenciler kurumumuza kısa ve orta dönemler halinde gelmektedirler. Bu sayede fakültemiz sosyo-ekonomik açıdan ülkemize ve lokal olarak bulunduğumuz çevreye katkı sağlamaktadır.

III- FAALİYETLERE İLİŞKİN BİLGİ VE DEĞERLENDİRMELER .

A- Mali Bilgiler

1.-Bütçe Uygulama Sonuçları

1.1- Bütçe Giderleri

Tablo 20: Bütçe Giderleri Tablosu

BÜTÇE TERTİBİ	TOPLAM ÖDENEK	HARCANAN	ÖDENEK KULLANIM ORANI (%)
38.64.02.30.09.4.1.00.2.01.1	16.634.960	14.701.269,51	88,38%
38.64.02.30.09.4.1.00.2.01.5	290.800	290.790,25	100,00%
38.64.02.30.09.4.1.00.2.02.1	2.687.296	2.557.647,96	95,18%
38.64.02.30.09.4.1.00.2.02.5	12.135	12.133,34	99,99%
38.64.02.30.09.4.1.00.2.03.2	223.700	223.423,23	99,88%
38.64.02.30.09.4.1.00.2.03.3	16.000	59.054,51	369,09%
38.64.02.30.09.4.1.00.2.03.5	2.000	0	0,00%
38.64.02.30.09.4.1.00.2.03.7	4.700	4700	100,00%
38.64.02.30.09.4.1.00.2.03.8	4.000	3988,40	99,71%
TOPLAM	19.875.591	17.853.007,20	89,82%

2.- Temel Mali Tablolara İlişkin Açıklamalar

Fakültemiz 2020 Mali Yılında genel olarak %89,82 ödenek kullanım oranına ulaşmıştır.”01. Personel Giderleri “ kaleminden %94,19 , “02. SGK Devlet Primi Giderleri” kaleminden %97,58 ve “03.Mal ve Hizmet Alım Giderleri “ kaleminden de %111,44 ödenek kullanım oranına ulaşıldığı görülmektedir.

3- Mali Denetim Sonuçları

Fakültemiz 2020 yılına ait ödeme evrakları Üniversitemiz Strateji Geliştirme Dairesi Başkanlığı bünyesinde kurulan ön mali kontrole tabi tutulmaktadır. Böylece Fakültemiz gelir, gider, varlık ve yükümlülüklerine ilişkin mali karar ve işlemleri, Fakültemizin bütçesi, bütçe tertibi, kullanılabilir ödenek tutarı, merkezi yönetim bütçe kanunu ve diğer mali mevzuat hükümlerine uygunluğu ve kaynakların etkili ve verimli bir şekilde kullanılması yönlerinden incelemeye tabi tutulmuştur

B- Performans Bilgileri

1- Faaliyet ve Proje Bilgileri

1.1. Faaliyet Bilgileri

1.1.1- Ulusal ve Uluslararası Bilimsel Toplantılar

Tablo 21: Faaliyet Bilgileri Tablosu

FAALİYET TÜRÜ	SAYISI
Konferans ,Sempozyum ve Kongre	20
Panel	
Seminer	
Açık Oturum	
Söyleşi	
Tiyatro	
Konser	
Sergi	
İmza Günü	
Turnuva	
Teknik Gezi	
Eğitim Semineri	2
Eğlence/Şenlik Türü Etkinlik	
Akademik Kurul	1
Kariyer Günü	
Toplam	23

1.2. Yayınlarla İlgili Faaliyet Bilgileri

Tablo 22: Yayınların İndekslere ve Birimlere Göre Dağılımı

Birimin Adı	SCI	SSCI	AHCI	Toplam ***	NET TOPLAM (GRÜ adresli ilk yazara göre)	Öğretim Üyesi Başına Düşen Yayın Sayısı
Tıp Fakültesi	50			50	Veri yok	50/100=0.5

Tablo 23 Atıf Oranları

Derleme/Makale				Uluslararası İş Birlikli Derleme/Makale	
Tarama Sistemi	Sayısı	Bilimsel Yayın Puanı	İlgili yılda GRÜ yayınlarına toplam atıf sayısı	Sayısı	Uluslararası iş birlikli yayınların bilimsel yayın puanı
SCI	595	Veri yok	Veri yok	-	-
SSCI	-				
AHCI	-				

Tablo 24: Yıllar itibari ile Atıf İndekslerde Yer Alan Giresun Üniversitesi Adresli Yayınlar

	Yıl	Makale	Derleme	Diğer Yayınlar	Toplam
WOS'da indekslenen (SCI, SSCI ve A&HCI)	2019	84			84
	2020	69			69
WOS tüm indeksler (SCI, SSCI, A&HCI, ESCI, CPCI, BKCI)	2019	98			98
	2020	78			78
Scopus	2019	39	1		40
	2020	38	1		39

Tablo 25: Editörlük ve Hakemlik Yapan Öğretim Üyesi Sayıları

Birimler	Editörlük/Hakemlik Yapan Öğretim Üyesi Sayısı	Editörlük/Hakemlik Yapılan Kitap Sayısı	Dergi Hakemliği Yapan Öğretim Üyesi Sayısı	Hakemliği Yapılan Dergi Sayısı
Tıp Fakültesi	Veri yok	Veri yok	Veri yok	Veri yok
TOPLAM				

IV- KURUMSAL KABİLİYET ve KAPASİTENİN DEĞERLENDİRİLMESİ

A- Üstünlükler

1. Eğitim ve araştırma anlamında yetkin, yeniliklere açık ve çağdaş değerleri benimsemiş ve tam gün çalışan genç ve dinamik öğretim üyelerimizin olması,
2. Profesör ve Doçent unvanlı öğretim üyesi sayılarımızın artış göstermesi,
3. Öğrencilere yeterli klinik deneyim ve pratik eğitim sağlayacak hasta kapasitesine sahip Sağlık Bakanlığı ile ortak kullanılan Eğitim ve Araştırma Hastanelerimizin bulunması,
4. Tıpta Uzmanlık Eğitimi Verme Yetkisi alan Anabilim Dalı sayısının 6'dan 17'ye yükselmesi ile birlikte Tıpta Uzmanlık Öğrencisi sayımızın hızla artması,
5. Tıp Eğitimi Akreditasyon çalışmalarının ivme kazanması.

B- Zayıflıklar

1. Akademik, idari personel ve öğrencilerin yararlanabileceği sosyal etkinlik/dinlenme olanaklarının yetersizliği,
2. Morfoloji binamızda bulunan öğretim üyeleri odaları, derslikler, kütüphane ve laboratuvarların sayısal ve fiziksel olarak yetersizliği,
3. Hastanelerimizdeki yoğun sağlık hizmeti sunumu nedeniyle öğretim üyelerinin akademik faaliyetlere yeterli zaman ayıramaması,
4. Bilimsel araştırma faaliyetleri, laboratuvar ve eğitim olanaklarının geliştirilmesine yönelik ayrılan bütçenin yetersiz olması.

C- Değerlendirme

Kuruluş aşamasını halen sürdürmekte olan Tıp Fakültesi, olanakların yetersizliğine rağmen, dinamik, geleceğe güvenle bakan, akademik kadrosu ile daha etkin ve daha verimli hizmet vermek için göreve hazır, azimli ve inançlıdır.

V- ÖNERİ VE TEDBİRLER

Tıp fakültesinde görev yapan akademik kadronun güçlendirilmesi ve idari kadroların temini, fiziksel mekan ve alt yapı eksikliklerinin giderilmesinin eğitim ve öğretim kalitesini arttıracığı düşünülmektedir.